

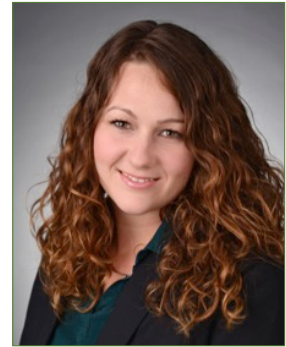

MemberCare Anbieter

Claudia Laumann



Kontakt:

Name:

Claudia Laumann

Telefon:

+49 177 364 64 01

Mail:

Claumann@seehaus-ev.de

Adresse:

Ringstraße 7,
74889 Sinsheim

Homepage:

[https://seehaus-ev.de/
traumaberatung/](https://seehaus-ev.de/traumaberatung/)

Persönliche Daten:

Geburtsjahr:

1989

Familienstand:

ledig

Staatsangehörigkeit:

deutsch

Sprachen:

deutsch und englisch

Gemeinde:

Gemeinde Gottes /
iBelive Sinsheim

Meine berufliche Qualifikation:

- ❖ Trauma und Opferberaterin bei Seehaus e.V.
- ❖ Traumazentrierte Fachberaterin/ Traumapädagogin i.A. zertifiziert nach dem DeGPT
- ❖ Gesundheits- und Krankenpflegerin

Interkulturelle Erfahrung:

- ❖ 1 Jahr in Westafrika (u.a. Togo & Guinea) als Krankenpflegerin
- ❖ 1,5 Jahr in Irak als Aid Worker/ Entwicklungshelferin
- ❖ 5 Jahr in der Schweiz als Gesundheits- und Krankenpflegerin
- ❖ mehrere Kurzeinsätze/ Auslandsaufenthalte: in Belgien, Malta, Guinea, Togo

Mein Angebot:

Ich begleite Menschen in folgenden Phasen:

1. **Orientierungsphase:** Unterstützung bei Einarbeitung in Sprache und Kultur / Beratung in aktuellen Fragen (z.B. Burnout-Prävention)
2. **Einsatzzeit:** Coaching / Krisenbewältigung / Krisen-Debriefing
3. **Heimataufenthalt:** Auswertungsgespräche, Debriefingsangebote
4. **Reentry:** Debriefing / seelsorgerliche Begleitung / Beratung bei Rückkehr / Wiedereingliederung in das neue Lebensumfeld
5. **Weitere Angebote:** Traumazentrierte Fachberatung nach psychisch schwer belasteten Erlebnissen (Trauma) welches während der Einsatzzeit erlebt wurde. Diagnostische Einschätzung, Skill- und Ressourcen Arbeit, Umgang mit Symptomen einer Posttraumatischen Belastungsreaktion (BTBR) oder Störung (PTBS) erlernen.